STAVEBNÍ AKCE NA SILNICÍCH I., II., III. TŘÍDY KRÁLOVÉHRADECKÉHO KRAJE V ROCE 2024

Královéhradecký kraj

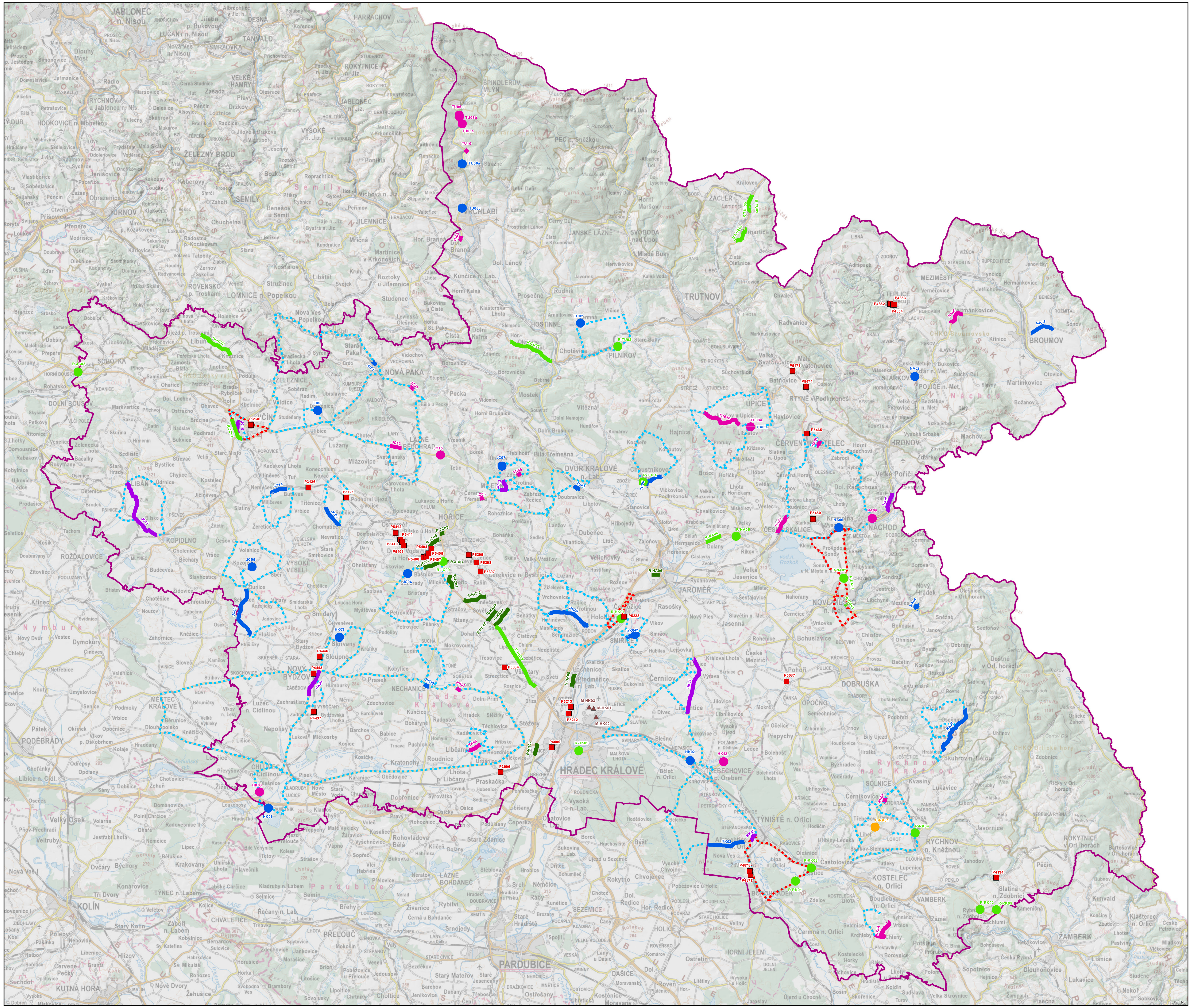

Stavba ŘSD
- silnice I. třídy (bod)
- silnice I. třídy (linie)
- ostatní silnice

Stavba ÚS KHK
- FRR (bod)
- SFDI (bod)
- FRR (linie)
- SFDI (linie)
- IROP

Stavba CIRI
- bodová

Objízdná trasa
- stavba ŘSD
- stavba ÚS KHK a CIRI

Ostatní stavba
- na území Hradce Králové
- železniční přejezdy

Stavby ŘSD

okres	ID	název stavby	zdroj financí	číslo silnice	roky realizace	začátek staničení	konec staničení	začátek omezení	konec omezení	uzavírka
HK	R-HK01	I/33 Černožice, most ev.č. 33-008	ŘSD	I/33	2024	16,660	16,660	01.04.2024	01.10.2024	úplná
HK	R-HK02	D35 Hořice - Sadová - Klenice-Horní Černůtky	ŘSD	III/32513	2024	0,000	2,620	15.1.2024	31.08.2025	úplná
HK	R-HK03	D35 Hořice - Sadová - I/35-Čepro	ŘSD	ÚK ""ČEPRO""	2024	0,000	2,070	1.3.2024	30.09.2024	úplná
HK	R-HK04	D35 Hořice - Sadová - Sadová-Sovětice	ŘSD	III/32539	2024	6,550	7,710	10.1.2024	31.01.2024	částečná uzavírka
HK	R-HK05	D35 Hořice - Sadová - Sadová-Sovětice	ŘSD	III/32539	2024	6,550	7,710	15.10.2024	30.04.2025	úplná
HK	R-HK06	I/35 Cerekvice - MK D11, oprava silnice (Sadová - Všestary)	ŘSD	I/35	2024	93,561	100,300	04/2024	01.10.2024	po polovinách
HK	R-HK07	D11 1105/2 Opravy objízdných tras, pro realizaci dálnice	ŘSD	II/324	2024	44,175	45,250	30.05.2024	10.06.2024	
HK	R-HK08	D11 1106 Hradec Králové -Smiřice, Oprava silnice III/29913 – křiž. III/29914 x křiž.III/3254	ŘSD	III/29913	2024	1,800	3,080	04.03.2024	07.04.2024	
HK	R-HK09	Křižovatka Mileta	ŘSD	I/31	2024-2027	3,800	3,800	01.02.2024	2027	
JC	R-JC01	I/16 Jičín - obchvat, oprava silnice (vč. nájezdových ramp)	ŘSD	I/16	2024	121,050	123,250	06/2024	01.08.2025	úplná, kyvadlový provoz
JC	R-JC02	I/35 Libuň - Kněžnice, oprava silnice	ŘSD	I/35	2024	56,981	60,485	04/2024	01.09.2024	po polovinách
JC	R-JC03	I/16 Šlajferna, most ev.č. 16-035	ŘSD	I/16	2024	105,550	105,550	01.04.2024	01.11.2024	po polovinách
JC	R-JC04	D35 Hořice - Sadová - I/35-Ostrov	ŘSD	III/32525	2024	0,000	1,400	3.1.2024		úplná uzavírka - zrušení komunikace
JC	R-JC05	D35 Hořice - Sadová - Dobrá Voda-Libonice	ŘSD	III/3267	2024	2,719	3,900	1.4.2024	23.12.2025	úplná
JC	R-JC06	D35 Hořice - Sadová - Bašnice-Vinice	ŘSD	II/326	2024	13,914	15,764	2.7.2024	23.12.2025	úplná
JC	R-JC07	D35 Hořice - Sadová - Vinice	ŘSD	III/32522	2024	0,000	0,460	2.7.2024	23.12.2025	úplná
JC	R-JC08	D35 hořice - Sadová - ul. Antonína Rudla	ŘSD	MK	2024	0,000	0,415	1.3.204	20.05.2024	částečná uzavírka
JC	R-JC09	D 35 Hořice - Sadová - provizorní komunikace SO 151 a SO 152	ŘSD	I/35	2024	35,400	35,800	01.10.2024	31.03.2025	provizorní komunikace
NA	R-NA01	I/14 Nové Město nad Metují, ulice U Zázvorky	ŘSD	I/14	2024	126,700	126,800	03/2024	01.05.2024	úplná
NA	R-NA02	I/14 Okružní křižovatka Vrchoviny	ŘSD	I/14	2024	124,220	124,220	01.04.2024	01.06.2024	úplná
NA	R-NA03	I/14 Vrchoviny, úprava odvodnění v km 124,320 - 124,500	ŘSD	I/14	2024	124,320	124,500	09/2024	01.09.2024	pracovní místo
NA	R-NA04	I/33 Jaroměř - obchvat	ŘSD	I/33	2024	21,800	23,250	1.3.2024	30.09.2024	částečná uzavírka
NA	R-NA05	I/33 Jaroměř - obchvat	ŘSD	I/33	2024	24,740	24,740	01.07.2024	31.07.2024	částečná uzavírka
NA	R-NA06	D11 1107 – Oprava ulice Slovenská ve městě Jaroměř	ŘSD	ul. Slovenská	2024	0,000	0,727	01.05.2024	27.05.2024	
RK	R-RK01	I/36 Moravsko, křižovatka	ŘSD	I/36	2024	38,300	38,300	01.05.2024	01.07.2024	úplná
RK	R-RK02	I/11 Rybná nad Zdobnicí, opěrné zdi před mostem ev.č. 11-061	ŘSD	I/11	2024	92,200	92,200	01.03.2024	01.11.2024	po polovinách
RK	R-RK03	I/11 Čestice, autobusový záliv	ŘSD	I/11	2024	74,510	74,555	01.05.2024	01.05.2024	plný provoz
RK	R-RK04	I/14 Rychnov nad Kněžnou - rekonstrukce opěrné zdi	ŘSD	I/14	2024	150,853	150,914	01.03.2024	01.07.2024	kyvadlový provoz
RK	R-RK05	I/11 Rybná nad Zdobnicí, osazení svodidla	ŘSD	I/11	2024	94,080	94,288	01.04.2024	01.04.2024	pracovní místo
TU	R-TU01	D11 1109 Trutnov - st.hranice ČR/PL	ŘSD	I/16	2024	187,400	188,700	07/2024	01.08.2024	částečná uzavírka
TU	R-TU02	I/16 Pilníkov, uprava v km 165,290 - 165,330	ŘSD	I/16	2024	165,290	165,330	01.05.2024	01.05.2024	kyvadlově
TU	R-TU03	I/16 hranice Libereckého kraje - Vestřev, oprava silnice	ŘSD	I/16	2023-2024	149,266	157,230	01.04.2024	15.11.2024	po polovinách
TU	R-TU04	I/37Choustníkovo Hradiště, most ev.č. 37-004	ŘSD	I/37	2024	17,380	17,380	01.04.2024	01.10.2024	po polovinách
TU	R-TU05a	I16 Zlatá Olešnice - Bernartice, oprava silnice, 2. a 4. etapa	ŘSD	I/16	2024	183,717	185,387	07/2024	01.10.2024	
TU	R-TU05b	I16 Zlatá Olešnice - Bernartice, oprava silnice, 2. a 4. etapa	ŘSD	I/16	2024	187,011	187,400	07/2024	01.10.2024	

Stavby ÚS KHK

okres	ID	název stavby	zdroj financí	číslo silnice	roky realizace	začátek staničení	konec staničení	začátek omezení	konec omezení	uzavírka
HK	HK01	Most ev.č. 32722-4 Pamětník	FRR	III/32722	2024	1,027	1,127	02.04.2024		úplná
HK	HK02	Most ev.č. 299-002 Třebechovice pod Orebem	FRR	II/299	2024	0,841	0,853	13.05.2024	29.09.2024	úplná, lávka pro pěší
HK	HK03	Most ev.č. 3262-3 Skřivany	FRR	III/3262	2024	1,000	1,030	18.03.2024	29.09.2024	úplná
HK	HK04a	III/3089 Smiřice včetně mostu ev.č.3089-1 Smiřice	FRR	III/3089	2024	5,110	5,110	15.04.2024	25.08.2024	úplná
HK	HK04b	III/3089 Smiřice včetně mostu ev.č.3089-1 Smiřice	FRR	III/3089	2024	5,110	6,250	15.04.2024	25.8.2024	úplná
HK	HK05	III/32329 Libčany	SFDI	III/32329	2024	3,920	5,150	29.04.2024	27.10.2024	úplná
HK	HK06	/327 Zábědov - Nový Bydžov	IROP	II/327	2024	33,390	35,965	02.04.2024	3.11.2024	úplná, částečná
HK	HK07	Odstranění nehodové lokality U224 - II/324 Nechanice	SFDI	II/324	2024	34,820	35,250	03.06.2024	16.6.2024	částečná uzavírka, kyvadlově
HK	HK08	Odstranění nehodové lokality K56 - II/327 Levín	SFDI	II/327	2024	22,080	22,120	03.06.2024	16.06.2024	částečná uzavírka, kyvadlově
HK	HK09	III/3089 Rodov - Hořiměves (III/3089 Smiřice křižovatka s I/33 - Hořiměves křižovatka s III/32531)	FRR	III/3089	2024	8,165	14,968	26.08.2024	3.11.2024	úplná
HK	HK10	Most ev.č. 323-007 a ev.č. 323-008 Nechanice včetně komunikace	FRR	II/323	2023-2024	21,580	22,166	15.04.2023	3.11.2024	částečná uzavírka, provizorium
HK	HK11	II/299 Librantice - Libřice, 2. etapa	IROP	II/299	2024	7,090	12,487	15.04.2024	6.10.2024	úplná
HK	HK12	Odstranění nehodové lokality S56 II/298 Třebechovice pod Orebem	SFDI	II/298	2024					
JC	JC01	II/284 Nová Paka - Lomnická ulice, 1. etapa	FRR	II/284	2024	19,046	19,607	02.04.2024	3.11.2024	úplná, částečná
JC	JC02	III/32754 Chomutice - Třtěnice	FRR	III/32754	2024	0,005	2,096	13.05.2024	21.7.2024	úplná
JC	JC03	Odstranění nehodové lokality U84 - II/300 Miletín	SFDI	II/300	2024	5,800	6,200	03.06.2024	23.6.2024	částečná uzavírka, kyvadlově
JC	JC04	Odstranění nehodové lokality U349 - II/284 Nová Paka	SFDI	II/284	2024	23,700	24,050	27.05.2024	16.6.2024	částečná uzavírka
JC	JC05	III/28036 Kozojedy - rekontrukce mostu	FRR	III/28036	2024	2,573	2,575	10.06.2024	14.07.2024	úplná
JC	JC06	II/326 Sukorady - rekontrukce propustku	FRR	II/326	2024	12,135	12,140	20.05.2024	30.06.2024	úplná
JC	JC07	III/28448 Úhlejov - rekonstrukce opěrné zdi	FRR	III/28448	2024	1,110	1,130	15.04.2024	26.05.2024	úplná
JC	JC08	III/2861 Těšín - Soběraz - Radim - 2. etapa (intravilán Dřevěnice)	FRR	III/2861	2024	5,020	5,150	06.05.2024	28.07.2024	úplná, lávka pro pěší
JC	JC09	III/28038 Sekeřice - Hlušičky	FRR	III/28038	2024	0,000	5,000	29.07.2024	3.11.2024	úplná
JC	JC10	II/502 Jičín - Ruská a Poděbradova, 1. etapa	IROP	II/502	2024	3,850	5,050	29.07.2024	3.11.2024	úplná, na části
JC	JC11	II/280 Libáň - Kopidlno, 2. etapa - 1. část (Ledkov - Kopidlno)	IROP	II/280	2024	22,404	24,648	01.07.2024	8.9.2024	úplná
JC	JC12	II/300 Miletín - Zdobín	IROP	II/300	2024	7,991	9,589	03.06.2024	13.10.2024	úplná
JC	JC13	II/501 Dolní Nová Ves - Lázně Bělohrad - Svatojanský Újezd, 1. etapa	SFDI	II/501	2024	10,764	11,806	01.07.2024	17.11.2024	úplná
JC	JC14	III/32834 Milíčeves - Butoves	FRR	III/32834	2024	5,430	6,990	10.06.2024	18.8.2024	úplná
JC	JC15	Odstranění nehodové lokality U286 a U340 - II/284 Lázně Bělohrad	SFDI	II/284	2024	33,120	33,310	20.05.2024	16.06.2024	částečná uzavírka
NA	NA01	III/3038 Červený Kostelec - ul. Sokolská	SFDI	III/3038	2024	0,023	0,583	02.04.2024	27.10.2024	úplná
NA	NA02	III/30122 Žďár nad Metují	FRR	III/30122	2024	0,117	0,289	08.07.2024	01.09.2024	částečná uzavírka
NA	NA03	III/30324 Broumov - Šonov, km 0,540 - 2,800, 2. etapa	FRR	III/30324	2024	0,540	2,800	22.04.2024	8.9.2024	částečná uzavírka
NA	NA04	III/28526 Rokole - Nový Hrádek - neúnosná krajnice	FRR	III/28526	2024	0,022	0,637	22.04.2024	22.10.2024	částečná uzavírka
NA	NA05	Odstranění nehodové lokality U47+U104 - II/303 Jetřichov	SFDI	II/303	2024	22,671	24,372	15.07.2024	25.8.2024	částečná uzavírka
NA	NA06	III/30416 Vysokov - havárie tělesa silnice (odvodnění a opěrná zeď)	FRR	III/30416	2024	0,280	0,470	27.05.2024	15.09.2024	částečná uzavírka
NA	NA07	II/303 Přeložka Běloves - Velké Poříčí	IROP	II/303	2024	1,800	3,650	01.07.2024	31.12.2024	částečná uzavírka - napojení na extravilán
NA	NA08	III/3049 Česká Skalice - Červený Kostelec, 4. etapa (Zblov - Česká Skalice)	SFDI	III/3049	2024	6,880	8,660	08.04.2024	2.11.2024	úplná
NA	NA09	Odstranění nehodové lokality KN84 - II/303 křižovatka Náchod	SFDI	II/303	2024	0,176	0,242	08.07.2024	28.07.2024	částečná
RK	RK01	III/32112 Skuhrov nad Bělou - Lomy, 2. etapa	FRR	III/32112	2024	0,920	5,880	15.04.2024	15.9.2024	úplná
RK	RK02	III/3051 Albrechtice nad Orlicí - hranice okr. RK-PA, 2. etapa	FRR	III/3051	2024	0,520	3,968	27.05.2024	1.9.20224	úplná
RK	RK03	Odstranění nehodové lokality U227 - II/321 Černíkovice	SFDI	II/321	2024	6,150	6,580	08.07.2024	21.7.2024	částečná uzavírka
RK	RK04	III/3166 Chleny - Vrbice (intravilány)	SFDI	III/3166	2024	0,420	2,729	27.05.2024	8.9.2024	úplná
RK	RK05	II/305 Týniště nad Orlicí - Albrechtice nad Orlicí	IROP	II/305	2024	0,030	0,737	23.09.2024	31.12.2024	úplná, provizorní lávka pro pěší
TU	TU01	III/30011 Dvůr Králové nad Labem - Zálesí - Doubravice, 1. etapa (km 1,378 - 2,225)	FRR	III/30011	2024	1,378	2,225	22.04.2024	25.8.2024	úplná
TU	TU02	Most ev.č. 32550-1 Čermná	FRR	III/32550	2024	0,000	0,025	06.05.2024	25.08.2024	úplná
TU	TU03a	III/3041 Maršov u Úpice, 2. a 3. etapa, (km 1,080 - 3,430 - 4,97) a most ev.č. 304-002 Libňatov	SFDI	II/304	2024	5,852	5,918	02.04.2024	03.11.2024	úplná
TU	TU03b	III/3041 Maršov u Úpice, 2. a 3. etapa, (km 1,080 - 3,430 - 4,97) a most ev.č. 304-002 Libňatov	SFDI	III/3041	2024	1,080	4,970	02.04.2024	3.11.2024	úplná
TU	TU04	II/295 Vrchlabí, sanace tělesa komunikace v km 9,714 - 9,764	FRR	II/295	2024	9,714	9,764	03.06.2024	04.08.2024	částečná uzavírka
TU	TU05	III/29923 Choustníkovo Hradiště	FRR	III/29923	2024	0,000	1,187	03.06.2024	3.11.2024	úplná
TU	TU06a	Revitalizace ""polských mostů"" - most ev.č. 295-014, Přední Labská	SFDI	II/295	2024	19,404	19,594	02.04.2024	09.06.2025	kyvadlově
TU	TU06b	Revitalizace ""polských mostů"" - most ev.č. 295-014B, Přední Labská	SFDI	II/295	2024	20,120	20,500	02.04.2024	09.06.2025	kyvadlově
TU	TU06c	Revitalizace ""polských mostů"" - most ev.č. 295-014C, Přední Labská	SFDI	II/295	2024	20,120	20,500	02.04.2024	09.06.2025	kyvadlově
TU	TU07	II/295 Herlíkovice, stabilizace skalního svahu v km 10,020 - 14,411	FRR	II/295	2024	14,020	14,411	01.04.2024	19.05.2024	částečná uzavírka
TU	TU08	Odstranění nehodové lokality S50 - II/300 Zdobín	SFDI	II/300	2024	10,800	11,200	15.07.2024	11.8.2024	částečná uzavírka
TU	TU09	Odstranění nehodové lokality U150 - II/295 Dolní Branná	SFDI	II/295	2024	6,600	7,050	08.07.2024	4.8.2024	částečná uzavírka
TU	TU10	Odstranění nehodové lokality U259 - II295 Vrchlabí	SFDI	II/295	2024	15,550	15,950	15.07.2024	11.8.2024	částečná uzavírka

Stavby CIRI

okres	ID	název stavby	zdroj financí	číslo silnice	roky realizace	začátek staničení	konec staničení	začátek omezení	konec omezení	uzavírka
RK	C-RK01	II/321 křižovatka u Voříšku	CIRI	II/321	2024	3,660	3,660	15.06.2024	31.08.2024	úplná

Stavby na železnici

okres	ID	název stavby	číslo silnice	staničení	začátek omezení	konec omezení	uzavírka
HK	P5384	Střezetice - Dlouhé Dvory	III/3255	8,795	19.08.2024	22.08.2024	4 dny
HK	P4000	Hradec Králové - Pardubická ul.	MK	26,195	11.08.2024	28.08.2024	3 dny
HK	P5212	Hradec Králové - Plotiště, U rybníčku	MK	24,239	03.04.2024	11.04.2024	
HK	P5213	Hradec Králové - Předměřická ul., Plácka	MK	24,864	03.04.2024	11.04.2024	5 dní
HK	P5223	Černožice - Hradecká ul.	III/2998	35,068	03.04.2024	11.04.2024	
HK	P4443	Nový Bydžov - U tenisu	MK	32,657	16.04.2024	10.05.2024	5 dní
HK	P4446	Nový Bydžov - U smetiště	ÚK	34,300	16.04.2024	10.05.2024	4 dny
HK	P4437	Zachrašťany - U Pražáka	III/32738	29,170	16.04.2024	10.05.2024	4 dny
HK	P3996	Praskačka	III/32326	20,918	11.08.2024	20.08.2024	3 dny
JC	P3136	Jičín - Husova ul.	II/286	0,484	19.08.2024	30.08.2024	4 dny
JC	P3126	Kovač - V lese	III/32834	7,814	19.08.2024	21.08.2024	3 dny
JC	P3121	Podhorní Újezd a Vojice - zastávka Vojice	II/327	4,018	19.08.2024	21.08.2024	3 dny
JC	P5412	Ostroměř - Domoslavický	III/32753	32,720	05.09.2024	29.09.2024	6 dní
JC	P5411	Ostroměř - Domoslavice	ÚK	31,920	05.09.2024	29.09.2024	6 dní
JC	P5410	Ostroměř - Domoslavice, Letiště	ÚK	31,683	05.09.2024	29.09.2024	6 dní
JC	P5409	Dobrá Voda u Hořic	III/28054	31,326	05.09.2024	29.09.2024	6 dní
JC	P5407	Bašnice	III/3267	29,032	05.09.2024	29.09.2024	6 dní
JC	P5406	Dobrá Voda u Hořic, U Šmouly	ÚK	28,774	05.09.2024	29.09.2024	
JC	P5405	Dobrá Voda u Hořic, U zelárny	ÚK	28,445	05.09.2024	29.09.2024	
JC	P5404	Dobrá Voda u Hořic	ÚK	27,934	05.09.2024	29.09.2024	
JC	P5397	Rašín	III/32514	21,940	05.09.2024	29.09.2024	
JC	P5398	Jeřice, u zastávky	III/32522	22,889	05.09.2024	29.09.2024	
JC	P5399	Jeřice - šikmý	III/32510	23,855	05.09.2024	29.09.2024	2 dny
NA	P5450	Studnice - Starkoč	III/30416	18,748	12.04.2024	14.04.2024	3 dny
NA	P4852	Teplice nad Metují - U koupaliště	MK	29,458	23.09.2024	07.10.2024	
NA	P4853	Teplice nad Metují - U školy	III/30110	29,782	23.09.2024	07.10.2024	
NA	P4854	Teplice nad Metují - Pivovarský dvůr	MK	29,892	23.09.2024	07.10.2024	5 dní
NA	P5465	Červený Kostelec - Lhota za Červeným Kostelcem	I/14	27,910	12.04.2024	14.04.2024	3 dny
RK	P5087	Opočno - Podzámčí	III/30815	38,998	01.07.2024	01.10.2024	6 dnů
RK	P4134	Slatina nad Zdobnicí	III/3195	10,737	26.03.2024	28.03.2024	3 dny
RK	P4877	Žďár nad Orlicí - U Šroma	ÚK	18,783	02.04.2024	03.04.2024	2 dny
RK	P4878	Žďár nad Orlicí	ÚK	19,132	02.04.2024	03.04.2024	2 dny
TU	P5475	Malé Svatoňovice - Nádražní ul.	III/314	35,720	18.09.2024	22.09.2024	5 dní
TU	P5474	Rtyně v Podkrkonoší - Na haldě	III/01417	33,665	20.09.2024	22.09.2024	3 dny

Stavby na území Hradce Králové

okres	ID	název stavby	začátek omezení	konec omezení
HK	M-HK01	Akce Rock for People	12.06.2024	15.6.2024
HK	M-HK02	Ulice Malá, Vážní, Na Dubech		
HK	M-HK03	Akce Rock for People	27.07.2024	28.7.2024

1:100 000

Zpracoval: Královéhradecký kraj, odbor informatiky
Datum: 30.1.2024.
Data: Královéhradecký kraj, ÚS Královéhradeckého kraje a.s., ŘSD ČR - SDB Ostrava, ČÚZK.