

PLÁNOVANÉ OPRAVY SILNIC I., II. A III. TŘÍDY V KRÁLOVÉHRADECKÉM KRAJI V ROCE 2026

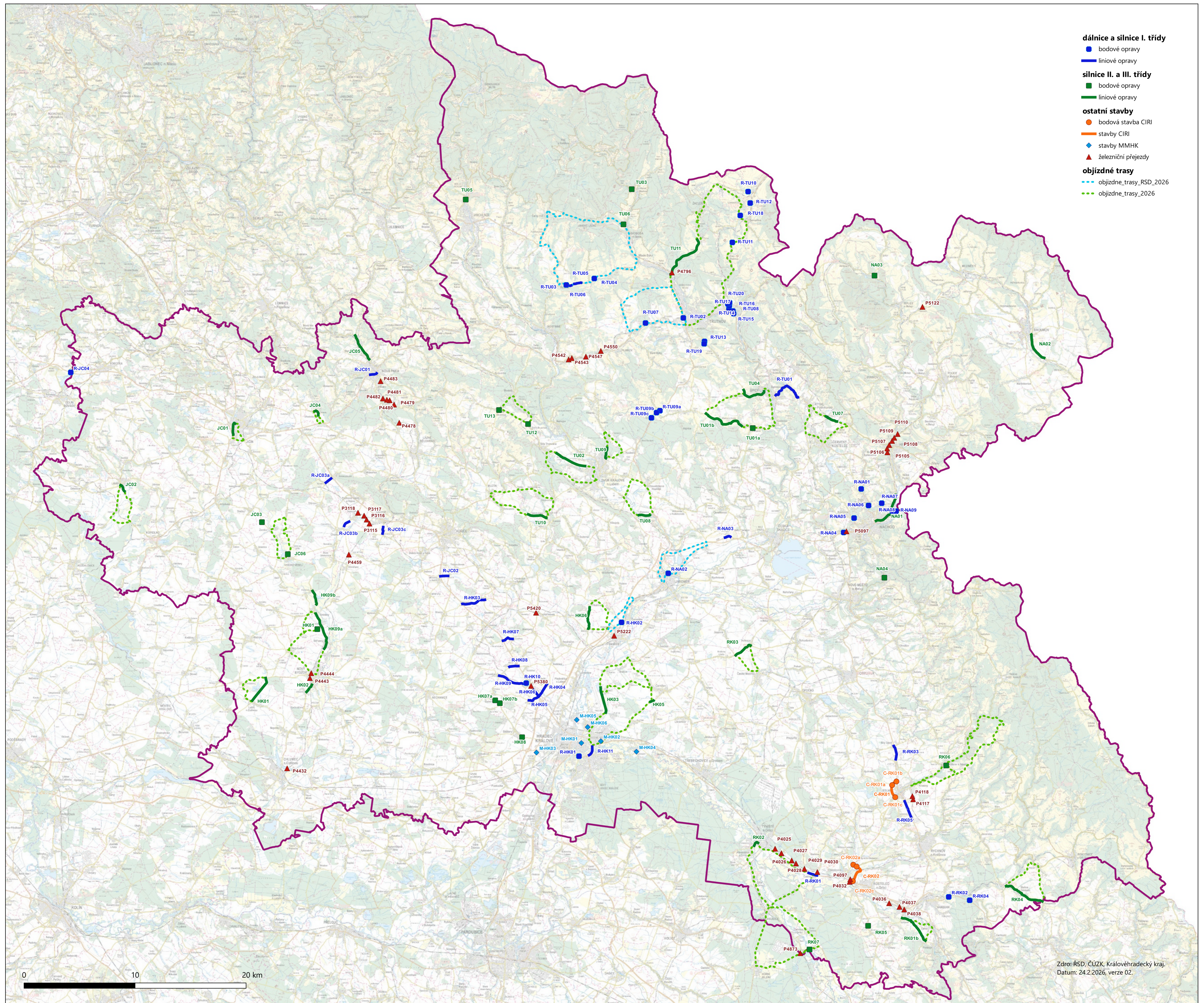

	okres		název stavby	zdroj financování	číslo silnice	začatek k	konec stan	začátek omezení	konec omezení	uzavírka
1	HK	HK01	II/327 Zábědov - Nový Bydžov	IROP	II/327			30.3.2026	31.05.2026	
2	HK	HK01	Most ev.č. 32741-1 Červeněves	FRR+SFDI	III/32741	0,470	0,270	11.05.2026	03.08.2026	úplná
3	HK	HK02	III/32414 Lužec nad Cidlinou - křiž. se sil. II/324	IROP	III/32414	8,361	10,969	30.3.2026	24.05.2026	úplná
4	HK	HK03	III/30812 Rodov, křiž. s III/3089 - Habřina	SFDI-D11	III/30812	0,124	1,957	6.4.2026	29.06.2026	úplná
5	HK	HK05	II/308 odstranění nehodové lokality Černilov	SFDI	II/308	6,100	6,405	4.5.2026	01.06.2026	částečná
6	HK	HK06	III/2997 hranice okr. Náchod - Hradec Králové SO 110	FRR+SFDI	III/2997	11,854	14,193	6.4.2026	29.06.2026	částečná/úplná
7	HK	HK07a	II/324 odstranění nehodové lokality Dolní Příim - Stěžírky	SFDI	II/324	38,600	38,780	04.05.2026	01.06.2026	částečná
8	HK	HK07b	II/324 odstranění nehodové lokality Dolní Příim - Stěžírky	SFDI	II/324	39,246	39,440	04.05.2026	01.06.2026	částečná
9	HK	HK08	III/32438 Stěžery, ulice Zelená	FRR	III/32438	0,000	0,233	30.03.2026	06.07.2026	úplná
10	HK	HK09a	II/327 Skřivany - Smidary	IROP	II/327	38,410	41,878	11.5.2026	02.11.2026	úplná
11	JK	HK09b	II/327 Skřivany - Smidary	IROP	II/327	43,714	44,009	11.5.2026	02.11.2026	úplná
12	JC	JC01	II/502 Jičín - Ruská a Poděbradova	IROP	II/502	3,850	5,050	1.1.2026	31.12.2026	úplná, na části
13	JC	JC02	III/2861 Těšín - Soběraz - Radim, II. etapa, 3. část	FRR+SFDI	III/2861	5,150	5,782	13.4.2026	03.08.2026	úplná
14	JC	JC03	III/28044 odstranění nehodové lokality U371 Žeretice	SFDI	III/28044	11,130	11,340	13.07.2026	03.08.2026	částečná
15	JC	JC04	II/ 280 Libáň - Kopidlno, I. etapa, 1. část (intravilán obce Libáň)	IROP	II/280	18,676	19,336	29.6.2026	14.09.2026	úplná
16	JC	JC05	II/284 Stará Paka - Nová Paka	FRR+SFDI	II/284	16,519	19,043	13.4.2026	28.09.2026	částečná
17	JC	JC06	III/32744 Veselská Lhota - nestabilní silniční těleso v km 0,440-0,480	FRR+SFDI	III/32744	0,440	0,480	29.06.2026	24.08.2026	úplná
18	NA	NA01	II/303 přeložka Běloves - Velké Poříčí	IROP	II/303	0,000	3,650	1.1.2026	08.11.2026	částečná - napojení, extravilán
19	NA	NA02	II/302 Starostín - Broumov - hranice ČR-PL	IROP	II/302	11,714	14,184	11.5.2026	12.10.2026	částečná
20	NA	NA03	Most ev.č. 30110-9 Adršpach	FRR+SFDI	III/30110	11,714	11,754	11.05.2026	19.10.2026	částečná
21	NA	NA04	III/01421 Peklo - rekonstrukce opěrné zdi	FRR+SFDI	III/01421	4,504	4,625	15.06.2026	02.11.2026	částečná
22	RK	RK01a	III/3165 + III/3169 Doudleby nad Orlicí - Potštejn	FRR+SFDI	III/3165	0,000	0,797	7.4.2026	21.07.2026	úplná
23	RK	RK01b	III/3165 + III/3169 Doudleby nad Orlicí - Potštejn	FRR+SFDI	III/3169	1,432	3,733	7.4.2026	21.07.2026	úplná
24	RK	RK02	II/305 Týniště nad Orlicí - Albrechtice nad Orlicí	IROP	II/305	0,300	0,737	24.3.2025		úplná
25	RK	RK03	II/308 Králova Lhota - Bohuslavice, I. a II. etapa	IROP	II/308	15,826	17,596	6.4.2026	10.08.2026	úplná
26	RK	RK04	III/3195 Kameničná - Jaroslav, III. etapa	FRR+SFDI	III/3195	0,000	3,780	16.3.2026	07.09.2026	úplná
27	RK	RK05	II/316 odstranění nehodové lokality U405 - Svidnice	SFDI	II/316	4,900	5,235	30.03.2026	13.07.2026	částečná
28	RK	RK06	III/32111 Skuhrov nad Bělou - rekonstrukce opěrných	FRR+SFDI	III/32111	0,000	0,307	15.06.2026	19.10.2026	úplná
29	RK	RK07	Most ev.č. 3173-1 přes Ticho Orlicí v Číčově	FRR+SFDI	III/3173	0,960	1,040	04.05.2026	31.12.2026	úplná, provizorní lávka pro pěší
30	TU	TU01a	III/3041 Maršov u Úpice - rekonstrukce komunikace, II. a III. etapa, most ev.č. 304-002 Libňatov	FRR+SFDI	II/304	5,901	5,901	30.03.2026	03.05.2026	
31	TU	TU01b	III/3041 Maršov u Úpice - rekonstrukce komunikace, II. a III. etapa, most ev.č. 304-002 Libňatov	FRR+SFDI	III/3041	1,080	4,970	30.3.2026	03.05.2026	
32	TU	TU02	III/30012 Dvůr Králové n.L. - Nové Lesy - křiž. s II/325, II. etapa	FRR	III/30012	2,123	4,948	30.3.2026	07.06.2026	úplná
33	TU	TU03	II/296 Horní Maršov. Temný Důl, opěrná zeď	SFDI	II/296	6,590	6,922	27.04.2026	01.11.2026	částečná
34	TU	TU04	III/3012 Radeč - Úpice, III. + IV. etapa	FRR+SFDI	III/3012	8,174	10,613	30.3.2026	01.11.2026	úplná
35	TU	TU05	II/295 Hořejší Vrchlabí, stabilizace skalního svahu v km 10,500-10,550	FRR+SFDI	II/295	10,500	10,550	23.03.2026	11.05.2026	částečná
36	TU	TU06	II/297 Svoboda nad Úpou, skalní svah v km 11,500	FRR+SFDI	II/297	11,442	11,526	23.03.2026	11.05.2026	částečná
37	TU	TU07	II/567 Rtně v Podkrkonoší	IROP	II/567	2,060	3,155	23.3.2026	29.06.2026	úplná
38	TU	TU08	III/29920 Kuks - Stanovice, II. etapa	FRR+SFDI	III/29920	0,431	1,486	30.3.0206	29.06.2026	
39	TU	TU09	III/29928 Dvůr Králové nad Labem - Vítězná, I. etapa	FRR+SFDI	III/29928	0,000	0,979	13.4.2026	12.10.2026	úplná
40	TU	TU10	II/284 Bílé Poličany		II/284	43,820	45,547	29.6.2026	31.12.2026	
41	TU	TU11	II/300 Trutnov - Babí, II. etapa	IROP	II/300	23,505	28,005	1.6.2026	31.12.2026	úplná
42	TU	TU12	Most ev.č. 325-012 Horní Brusnice	FRR+SFDI	II/325	25,400	25,494	13.04.2026	22.06.2026	úplná
43	TU	TU13	Most ev.č. 28447-1 Horní Brusnice	FRR+SFDI	III/28447	8,281	8,483	13.04.2026	28.09.2026	úplná